

## Übung 122 - "Der Mond ist aufgegangen" (Trad.)

♩ = 100

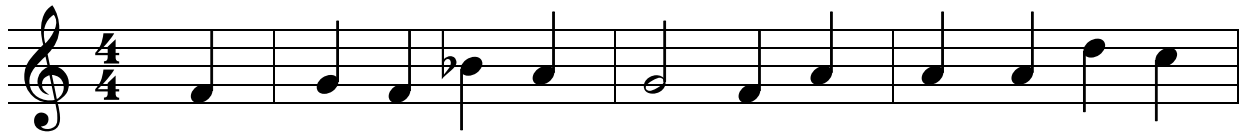

Der Mond ist auf - ge - gan - gen, die gold- nen Stern-lein



pran - gen am Him - mel hell und klar. Der

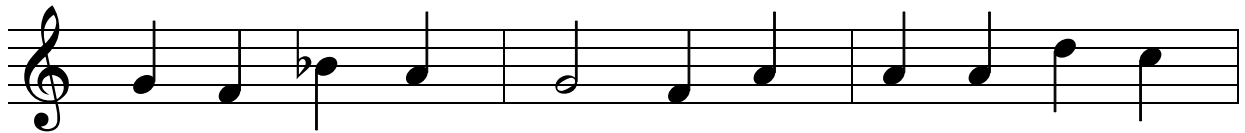

Wald steht schwarz und schwei - get, und aus den Wie - sen



stei - get der wei - ße Ne - bel wun - der - bar.